

Taller 6 - 12 anys

LA NATURA EN LA POESIA I EN LA CERÀMICA

Els ceramistes ens apropen a la natura com ho fa Joan Maragall en els seus poemes

Horari: de 10:00 a 12:00
Durada: 2 hores
Preu per alumne: 3,50 €

Joan Maragall en el seu poema "Muntanyes" fa al·lusió a diversos aspectes de la natura. Molts ceramistes, també han utilitzat elements de la natura per a ornamentar les seves creacions. Llegint poesia i observant algunes obres de ceràmica, descobrirem que la natura és una font d'inspiració per als artistes.

Al taller, utilitzant les tècniques bàsiques, elaborarem una placa significativa d'un paisatge natural, tal i com el volem expressar nosaltres mateixos.

Taller 3 - 5 anys

PAISATGES NATURALS A LA CERÀMICA

Llegim poesia, observem ceràmica i representem amb el fang

Horari: de 10:00 a 12:00
Durada: 1 h 15 min - 1 h 30 min
Preu per alumne: 3,50 €

"Campaneta, la ninch, ninch, ¿qui la troba? no la tinch"
El poema "Jugant" de Joan Maragall ens incita a jugar i ho farem descobrint, entre les peces exposades al museu, unes molt especials amb ornamentacions representatives de la natura.

Al taller, utilitzant les tècniques bàsiques, modelarem un element de la natura per aproximar-nos a aquesta temàtica que tant li agradava a l'insigne poeta.

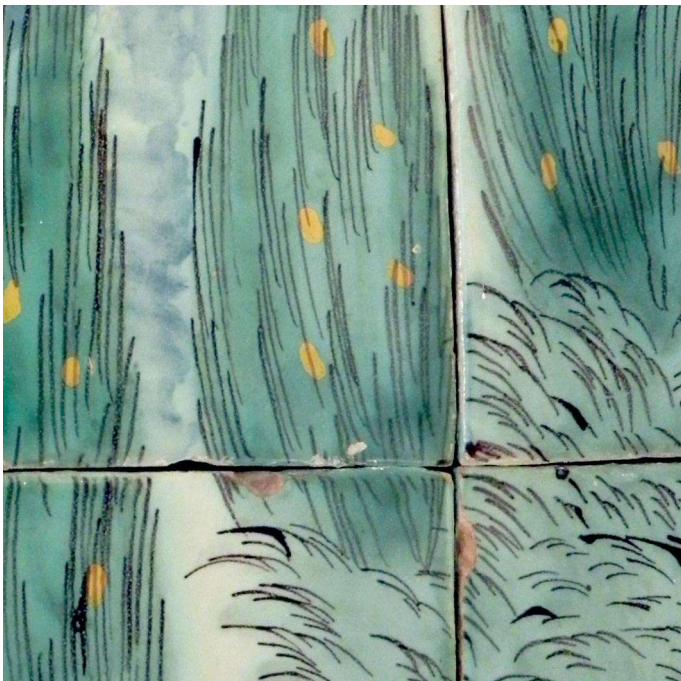
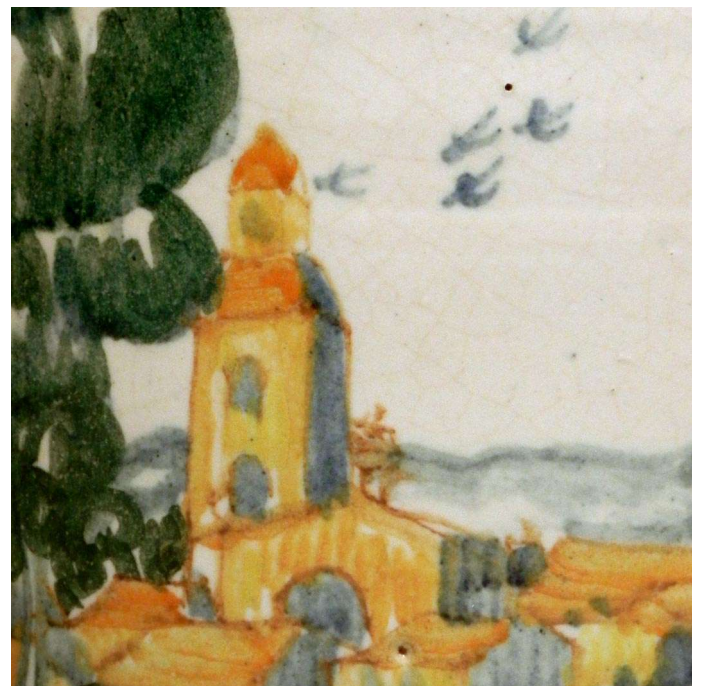

Taller ESO i Batxillerat

INTERPRETACIÓ DE LA NATURA EN LA CERÀMICA I EN LA POESIA

La natura evocadora de virtuts, emocions i lluites

Horari: de 10:00 a 12:00
Durada: 2 hores
Preu per alumne: 3,50 €

La iconografia referent a la natura en la ceràmica ens dona informació sobre l'entorn en el qual manufactures i artistes creen la seva obra. En la poesia "Himne Ibèric", Joan Maragall utilitza la natura per transmetre trets característics d'algunes regions d'Espanya. Tot observant peces del museu i intercalant paraules del poeta, analitzarem la significació de la natura més enllà de la simple representació.

Al taller, amb el fang, elaborarem una escultura contemporània evocadora d'un element de la natura i que transmeti els valors de solidaritat i respecte per l'entorn.

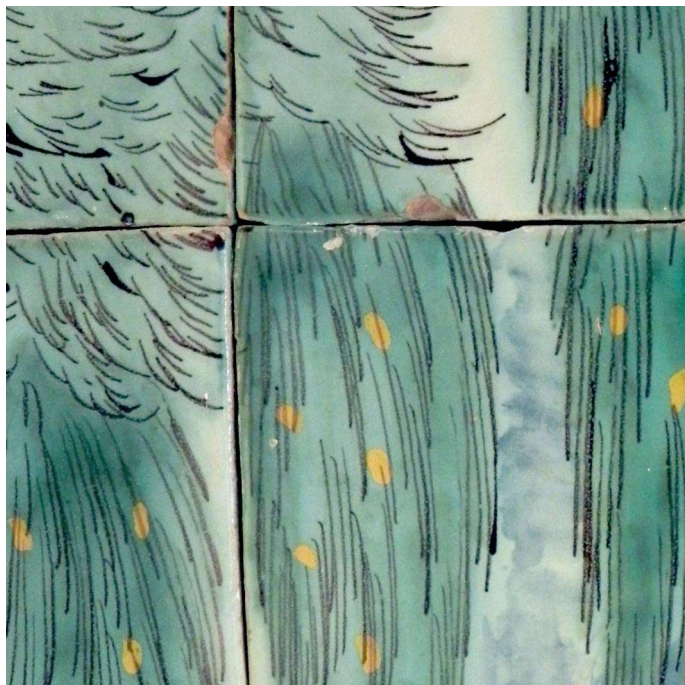

Tallers organitzats per a apropar-nos al patrimoni de la ciutat de Barcelona i aprofundir en el coneixement de la nostra cultura

VISITES GUIADES "A LA CARTA"

La visita s'adaptarà a les col·leccions permanents i a les exposicions temporals per cobrir les necessitats dels estudiants de qualsevol nivell pedagògic.

Horari: de 10:00 a 14:00

Durada: 1 h – 1 h 30 min

Preu per alumne: 2,00 €

Servei d'assessorament personalitzat per als Educadors.

Per tal d'ampliar l'activitat a l'aula, els educadors podran rebre assessorament per correu electrònic o concertar una cita amb l'equip de monitors.

Sessió informativa per a les Escoles, dimarts 7 de setembre a les 11:00, al Museu de Ceràmica.

Informació i reserves
Dimarts a divendres: 10:00 a 17:00
93 256 34 65 – 93 256 34 63
reserves.mad.mti.mc@bcn.cat

Amb la col·laboració de:

COMRàdio
Xarxa Local anys

LA VANGUARDIA

M ANY
JOAN
MARAGALL
2010-2011

L'Any Maragall commemora els cent cinquanta anys de la naixença i els cent anys de la mort del poeta.

Museu de Ceràmica
Palau Reial de Pedralbes
Diagonal, 686
08034 Barcelona
93 256 34 65
museuceramica@bcn.cat
www.museuceramica.bcn.cat

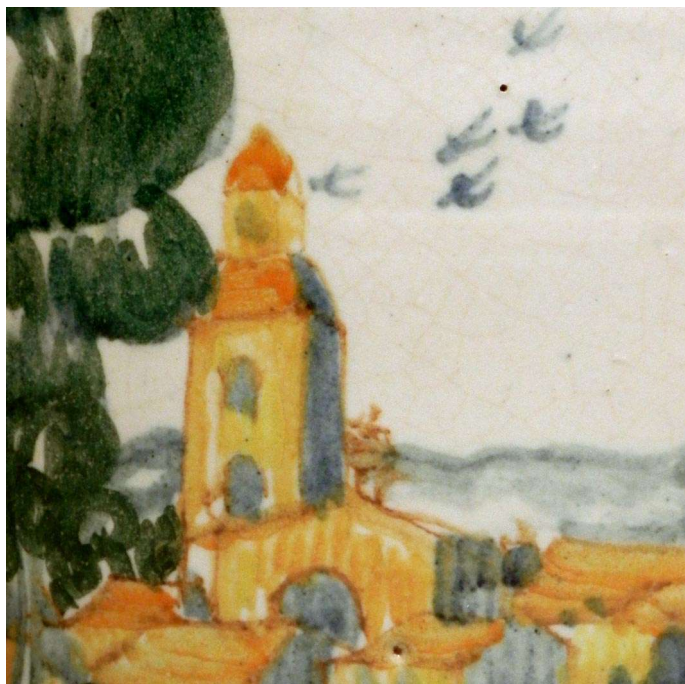
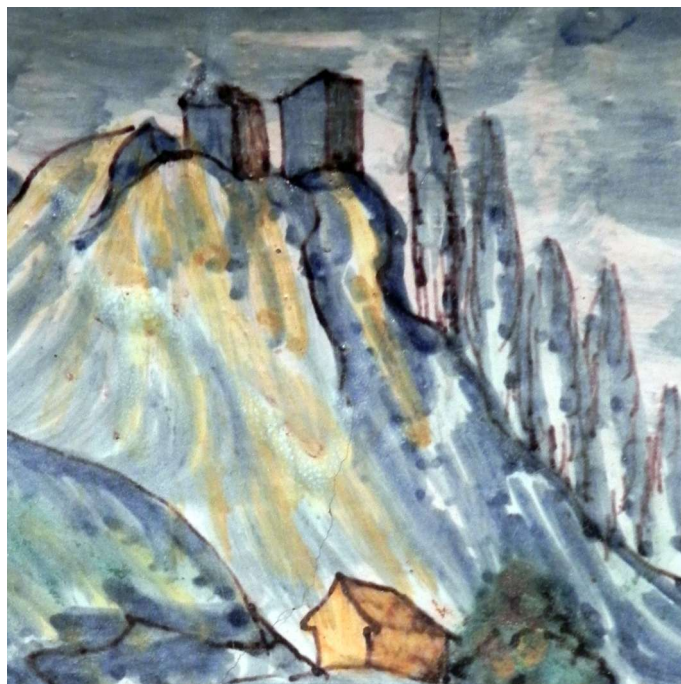

**museu de
ceràmica**

Natura Ceràmica i Poesia

Programa de visites i tallers escolars
2010-2011

**BARCELONA
CULTURA**



Ajuntament de Barcelona